**Universitat de Lleida**
Departament de Psicologia

Av. de l'Estudi General, 4
E 25001 LLEIDA (Catalunya)
Tel.+ 34 973 70 65 51
psicologia.secretaria@udl.cat
www.psicologia.udl.cat

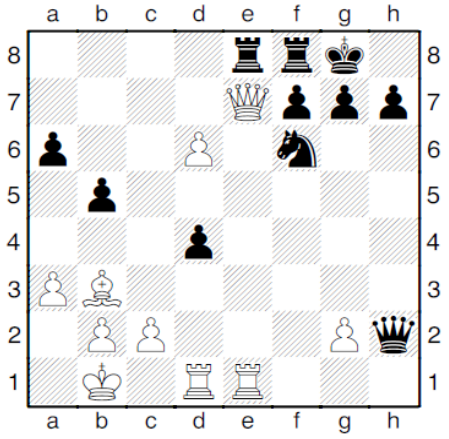

**Juguen blanques i guanyen (10 minuts)**

**MATÈRIA TRANSVERSAL**

# INICIACIÓ ALS ESCACS

## Curs 2021/22
### 2n Quadrimestre

**Dates**
De l'1 d'abril al 30 de maig 2022

**Horaris**:
Dilluns i divendres, de 17 a 19 hores.

**Durada**
2 Crèdits M. Transversal

**Nombre de places**
Màxim: 20 alumnes

**Lloc de realització**
A determinar

**Matricula**
Del 7 al 17 de març de 2022
Seu electrònica UdL
*https://seuelectronica.udl.cat*

**Import de la matrícula**
55,34€

*La Universitat de Lleida reconeix l'assistència al curs amb **2 crèdits ECTS de matèria transversal** (estudis de Grau) amb avaluació*.

**Coordinació**
Dr. Àngel Blanch Plana

**PROFESSORAT**
Àngel Blanch Plana

**OBJECTIUS**
1. Aprendre els moviments de peces i les regles;
2. Adquirir nocions de tàctica i estratègia;
3. Conèixer algunes apertures bàsiques;
4. Aprendre a jugar a un nivell de principiant;

**CONTINGUTS**
1. Moviment de les peces
2. Regles del joc
3. Tàctica i estratègia
4. Apertures

**METODOLOGIA**
Semi presencial. Classes practiques. Cada alumne ha de portar un tauler i peces de forma individual.

**TIPUS AVALUACIÓ**
1. Examen tipus test de 10 preguntes (V/F);
2. Resolució de 10 problemes d'escacs;